NEWS RELEASE

weathernews Always WITH you!

2023 年 3 月 8 日

来週にはいよいよ開花！ウェザーニューズ「第五回桜開花予想」を発表

3/15 に東京から開花スタート、全国的に平年より早い開花に

～全国の名所 1,100 か所の開花・満開予想をウェザーニュースアプリ「さくら Ch.」で公開～

株式会社ウェザーニューズ(本社：千葉市美浜区、代表取締役社長：草開千仁)は、桜の季節に向けて「第五回桜開花予想」を発表しました。2023 年の桜の開花は多くの地点で平年より早まる予想です。来週、3 月 15 日に全国に先駆けて東京で開花する予想で、最早記録に並ぶような早さとなる見込みです。17 日には福岡と横浜でも開花を迎えます。3 月下旬に西日本から東日本の各地で続々と開花し、3 月末には北陸や東北南部でも咲き始めます。北海道へは 4 月下旬に桜前線が上陸する予想です。つぼみの生長は早いスピードで進んでおり、今週の春本番の暖かさで開花に向けて一気に生長しそうです。

全国 1,100 か所のお花見名所の開花予想は、ウェザーニュースのアプリやウェブサイトの「さくら Ch.」からご覧いただけます。なお、第六回桜開花予想は 3 月 15 日に発表予定です。

✔ポイント
1. 来週 3 月 15 日に東京でトップ開花、17 日に福岡と横浜で開花する予想
2. 開花時期は多くの地点で平年より早まる予想
3. 今週は春本番の暖かさ、桜のつぼみが開花に向けて一気に生長する見込み

本プレスリリースの素材のダウンロード	全国 1,100 か所のお花見名所の情報
ウェブ版プレスリリース「第五回桜開花予想」 https://jp.weathernews.com/news/42868/	ウェザーニュース「さくら Ch.」 https://weathernews.jp/sakura/

◆ 2023 年「第五回桜開花予想」

＜3 月 15 日に東京から開花スタート！多くの地点で平年より早まる予想＞

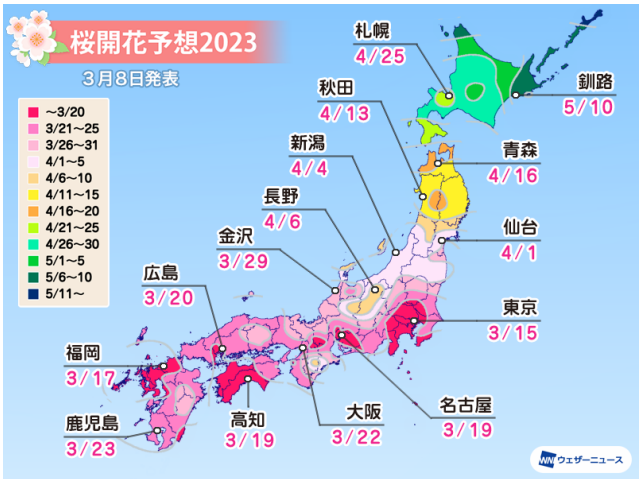

各都市の桜開花予想

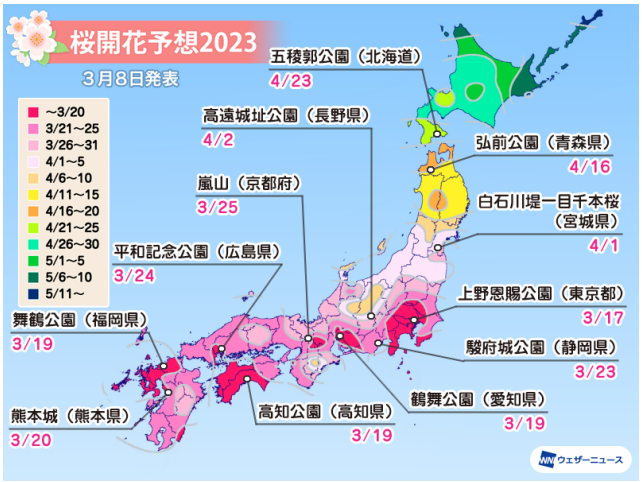

名所の桜開花予想

2023 年の桜の開花は多くの地点で平年より早まる予想です。特に関東や東北南部では平年より非常に早い開花となります。昨年と比較すると同じか早く開花するところが多いとみています。昨年開花が早かった九州南部と北海道では遅くなるところもある見込みです。

この一週間は平年より高い気温で経過したところが多く、桜のつぼみは早いスピードで生長しています。今後の気温も平年より高くなる見通しとなっており、特に今週は西日本や東日本で季節先取りの暖かさとなり、20℃を超えるところが多い予想です。このため、開花に向けてつぼみの生長が一気に進みます。

開花トップは 3 月 15 日の東京で、2020 年と 2021 年の最早記録(3 月 14 日)に並ぶような開花の早さとなる見込みです。17 日には福岡と横浜が続きます。3 月下旬に西日本から東日本の各地で続々と開花し、3 月末には北陸や東北南部でも咲き始めます。北海道へは 4 月下旬に桜前線が上陸し、4 月 23 日に函館で開花する予想です。

多くの地点で開花から 5～10 日前後で満開となり、満開も平年より早まる見込みです。

＜第四回(3/1 発表)からの変化点＞

この一週間、気温が平年を上回る暖かい日が続いたことや、「桜のつぼみ調査」によるつぼみの生長状況を反映させ、この先一週間も 4 月下旬並の暖かさとなる日があることを考慮して、東北～九州で開花予想日を 1～3 日早めたところがあります。

	西日本	東日本	北日本
開花時期(平年比)	並～早い	並～非常に早い	やや早い～非常に早い
開花に影響する時期の気温傾向(平年比)	やや高い～高い	やや高い～高い	やや高い～高い

＜「桜のつぼみ調査」によるつぼみの生長状況＞

「桜のつぼみ調査」(※)の結果、全国的に「まだ小さく硬い」つぼみが過半数だったものの、「先が黄色に」や「先が緑に」変化したつぼみの割合が増えました。昨年と比較すると、同じかやや早いペースで生長が進んでいる傾向です。今後、つぼみの生長には日ごとの気温が大きく影響します。この先一週間は 20℃前後の気温となる日が多く、4 月下旬並の暖かさとなる予想です。生長が一気に進んで、来週には開花を迎える桜も現れてきそうです。

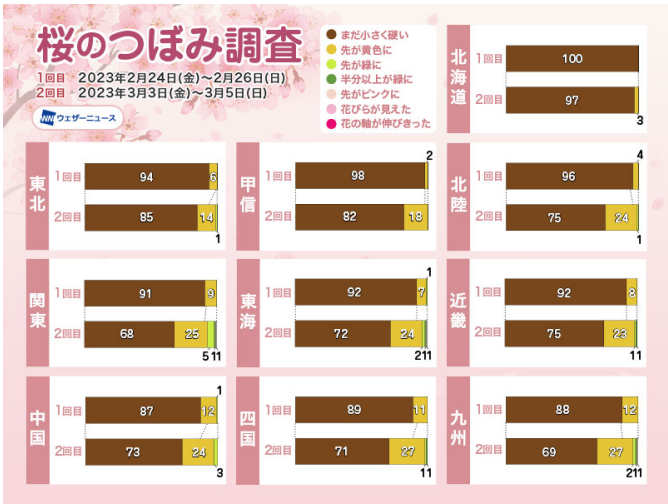

※ 「桜のつぼみ調査」について

ウェザーニューズでは、全国の桜の生長状況を調べるため、毎週金曜日～日曜日に、ウェザーニュースのユーザーと共に「桜のつぼみ調査」を実施しています。本調査では、つぼみの生長を 7 段階(“まだ小さく硬い”“先が黄色に”“先が緑に”“半分以上が緑に”“先がピンクに”“花びらが見えた”“花の軸が伸びきった”)で写真と共に報告していただきます。つぼみの現在の状態を細かく把握することで、より高い精度で開花日を予想できるようになります。本調査結果を加味した最新の開花予想は、翌週水曜日に発表します。

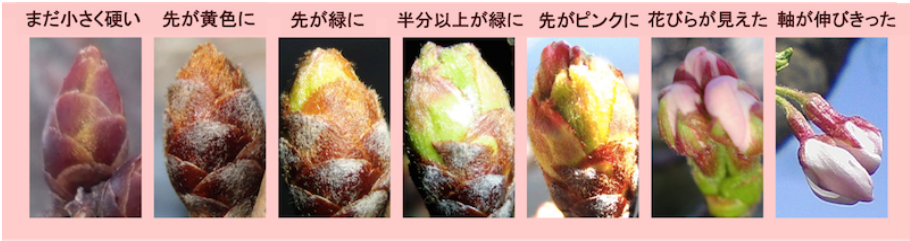

つぼみの生長ランク

※　本プレスリリースでは、開花について以下のように定義しています。

平年：1991～2020 年の平均値

非常に早い　：基準より 7 日以上早い

早い　：基準より 5～6 日早い

やや早い　：基準より 3～4 日早い

並　：基準との差が 2 日以内

やや遅い　：基準より 3～4 日遅い

遅い　：基準より 5～6 日遅い

非常に遅い　：基準より 7 日以上遅い

weathernews Always WITH you!

◆ 各都市の開花予想日 ソメイヨシノ標本木(＊はエゾヤマザクラ)

エリア	都市	開花予想日	満開予想日	平年開花日	昨年開花日	平年満開日	昨年満開日
北海道	札幌	4月25日	4月29日	5月1日	4月23日	5月6日	4月25日
	稚内(＊)	5月9日	5月11日	5月13日	5月6日	5月16日	5月9日
	旭川(＊)	4月28日	4月30日	5月4日	4月26日	5月7日	4月28日
	網走(＊)	5月4日	5月7日	5月10日	4月27日	5月13日	4月30日
	釧路(＊)	5月10日	5月13日	5月16日	5月8日	5月19日	5月10日
	帯広(＊)	4月27日	4月29日	5月2日	4月22日	5月5日	4月25日
	室蘭	4月27日	5月2日	5月4日	4月25日	5月9日	4月30日
	函館	4月23日	4月27日	4月28日	4月21日	5月2日	4月25日
東北	青森	4月16日	4月20日	4月22日	4月16日	4月26日	4月20日
	秋田	4月13日	4月17日	4月17日	4月12日	4月22日	4月16日
	盛岡	4月14日	4月20日	4月18日	4月14日	4月24日	4月18日
	仙台	4月1日	4月6日	4月8日	4月8日	4月13日	4月11日
	山形	4月6日	4月10日	4月13日	4月11日	4月18日	4月13日
	福島	3月31日	4月4日	4月7日	4月4日	4月11日	4月8日
関東甲信	水戸	3月24日	4月1日	3月30日	3月30日	4月6日	4月6日
	宇都宮	3月23日	3月31日	3月30日	3月27日	4月6日	4月2日
	前橋	3月23日	3月30日	3月29日	3月27日	4月5日	4月1日
	熊谷	3月19日	3月26日	3月27日	3月24日	4月3日	3月30日
	東京	3月15日	3月23日	3月24日	3月20日	3月31日	3月27日
	銚子	3月23日	3月31日	3月30日	3月27日	4月6日	4月6日
	横浜	3月17日	3月26日	3月25日	3月21日	4月1日	3月28日
	長野	4月6日	4月11日	4月11日	4月9日	4月16日	4月11日
	甲府	3月21日	3月30日	3月25日	3月21日	4月2日	3月28日
北陸	新潟	4月4日	4月9日	4月8日	4月8日	4月13日	4月11日
	富山	3月29日	4月3日	4月3日	4月1日	4月8日	4月6日
	金沢	3月29日	4月3日	4月3日	3月30日	4月8日	4月5日
	福井	3月28日	4月2日	4月1日	3月31日	4月7日	4月6日
東海	静岡	3月22日	3月31日	3月24日	3月21日	4月2日	3月30日
	名古屋	3月19日	3月28日	3月24日	3月22日	4月2日	3月30日
	岐阜	3月19日	3月28日	3月25日	3月21日	4月2日	3月28日
	津	3月25日	3月29日	3月29日	3月26日	4月3日	3月30日
近畿	彦根	3月27日	4月2日	4月1日	3月31日	4月8日	4月6日
	京都	3月22日	3月30日	3月26日	3月24日	4月4日	3月30日
	大阪	3月22日	3月30日	3月27日	3月23日	4月4日	3月30日
	神戸	3月24日	3月31日	3月27日	3月25日	4月5日	4月1日
	奈良	3月22日	3月29日	3月28日	3月25日	4月4日	3月31日
	和歌山	3月20日	3月27日	3月24日	3月24日	4月3日	3月29日
中国	岡山	3月25日	3月31日	3月28日	3月26日	4月4日	3月30日
	広島	3月20日	3月29日	3月25日	3月21日	4月3日	3月29日
	松江	3月24日	3月31日	3月29日	3月26日	4月5日	3月31日
	鳥取	3月24日	3月31日	3月29日	3月27日	4月5日	4月1日
	下関	3月23日	3月31日	3月26日	3月25日	4月4日	4月1日
四国	高松	3月22日	3月30日	3月27日	3月24日	4月4日	3月30日
	徳島	3月25日	4月1日	3月28日	3月25日	4月4日	3月30日
	松山	3月20日	3月30日	3月24日	3月21日	4月3日	3月28日
	高知	3月19日	3月27日	3月22日	3月19日	3月30日	3月27日
九州	福岡	3月17日	3月27日	3月22日	3月17日	3月31日	3月27日
	大分	3月23日	4月2日	3月24日	3月23日	4月4日	4月1日
	長崎	3月20日	3月29日	3月23日	3月22日	4月2日	3月29日
	佐賀	3月21日	3月29日	3月24日	3月19日	4月2日	3月28日
	熊本	3月21日	3月30日	3月22日	3月20日	4月1日	3月28日
	宮崎	3月21日	4月1日	3月23日	3月18日	4月2日	3月28日
	鹿児島	3月23日	4月4日	3月26日	3月20日	4月5日	4月1日

weathernews Always WITH you!

◆ 名所の開花予想日

エリア	都道府県	スポット名	開花予想日	満開予想日
北海道	北海道	五稜郭公園	4 月 23 日	4 月 27 日
		二十間道路桜並木 (エゾヤマザクラ)	4 月 27 日	4 月 30 日
東 北	青森	弘前公園	4 月 16 日	4 月 22 日
	秋田	桧木内川堤のソメイヨシノ	4 月 20 日	4 月 24 日
	岩手	北上展勝地	4 月 14 日	4 月 22 日
	宮城	白石川堤一目千本桜	4 月 1 日	4 月 7 日
	山形	霞城公園	4 月 6 日	4 月 12 日
	福島	開成山公園	4 月 3 日	4 月 8 日
関東甲信	茨城	平和通り	3 月 27 日	4 月 4 日
	栃木	八幡山公園	3 月 24 日	3 月 30 日
	群馬	前橋公園	3 月 24 日	3 月 31 日
	埼玉	幸手権現堂桜堤 (県営権現堂公園)	3 月 19 日	3 月 27 日
	東京	上野恩賜公園	3 月 17 日	3 月 24 日
	千葉	千葉公園	3 月 21 日	3 月 28 日
	神奈川	三溪園	3 月 21 日	3 月 30 日
	長野	高遠城址公園 (タカトオコヒガンザクラ)	4 月 2 日	4 月 8 日
	甲府	大法師公園	3 月 23 日	3 月 29 日
北陸	新潟	新潟県立鳥屋野潟公園	4 月 3 日	4 月 8 日
	富山	松川公園	3 月 23 日	3 月 29 日
	石川	特別名勝兼六園	3 月 31 日	4 月 5 日
	福井	足羽山公園	3 月 28 日	4 月 2 日
東海	静岡	駿府城公園	3 月 23 日	4 月 2 日
	愛知	鶴舞公園	3 月 19 日	3 月 28 日
	岐阜	新境川堤	3 月 22 日	3 月 29 日
	三重	宮川堤	3 月 23 日	3 月 30 日
近畿	滋賀	彦根城	3 月 26 日	4 月 1 日
	京都	嵐山	3 月 25 日	4 月 1 日
	大阪	大阪城公園	3 月 23 日	3 月 31 日
	兵庫	姫路城	3 月 24 日	4 月 1 日
	奈良	郡山城跡	3 月 22 日	3 月 29 日
	和歌山	和歌山城	3 月 22 日	3 月 29 日
中国	岡山	岡山後楽園	3 月 22 日	3 月 30 日
	広島	平和記念公園	3 月 24 日	3 月 31 日
	島根	松江城山公園	3 月 24 日	3 月 31 日
	鳥取	打吹公園	3 月 24 日	3 月 30 日
	山口	香山公園	3 月 24 日	3 月 30 日
四国	香川	特別名勝栗林公園	3 月 22 日	3 月 30 日
	徳島	眉山公園	3 月 26 日	3 月 31 日
	愛媛	松山城山公園	3 月 20 日	3 月 27 日
	高知	高知公園	3 月 19 日	3 月 26 日
九州	福岡	舞鶴公園	3 月 19 日	3 月 29 日
	大分	平和市民公園	3 月 25 日	4 月 3 日
	長崎	立山公園	3 月 19 日	3 月 27 日
	佐賀	小城公園	3 月 19 日	3 月 26 日
	熊本	熊本城	3 月 20 日	3 月 27 日
	宮崎	西都原古墳群	3 月 25 日	4 月 2 日
	鹿児島	甲突川河畔	3 月 25 日	4 月 5 日

※ 上記の表は全国約 1,100 か所のお花見名所から都道府県ごとに 1 か所(北海道は 2 か所)をピックアップしています

◆ 各エリアの桜開花予想

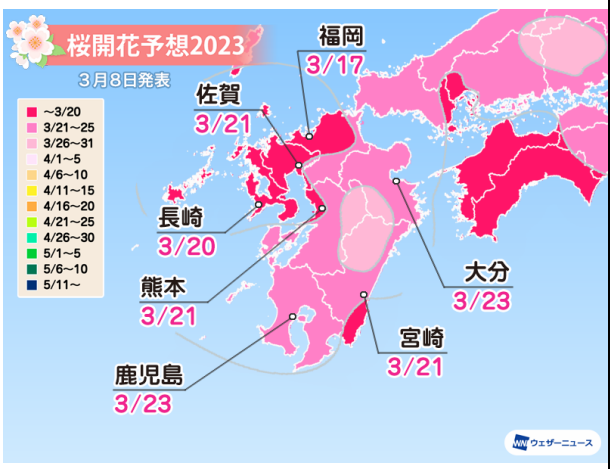

来週末 3 月 17 日に福岡で開花 平年並～早い予想

九州の桜の開花は平年並～早い予想です。昨年と比較すると同じかやや遅くなります。

「桜のつぼみ調査」では、先の色が変化したつぼみが一週間で 19 ポイント増えて 3 割を超えました。つぼみは早いスピードで生長しています。今週は最高気温が 20℃前後まで上がり、4 月下旬並の暖かさとなる予想です。来週以降の気温も平年よりやや高くなる傾向です。暖かさに促されてつぼみの生長が一気に進み、来週末にも開花するところがある見込みです。

3 月 17 日に福岡で開花し、20 日に長崎が続きます。満開の時期は平年並～やや早い見込みで、27 日に福岡、29 日には長崎、佐賀で満開を迎えます。

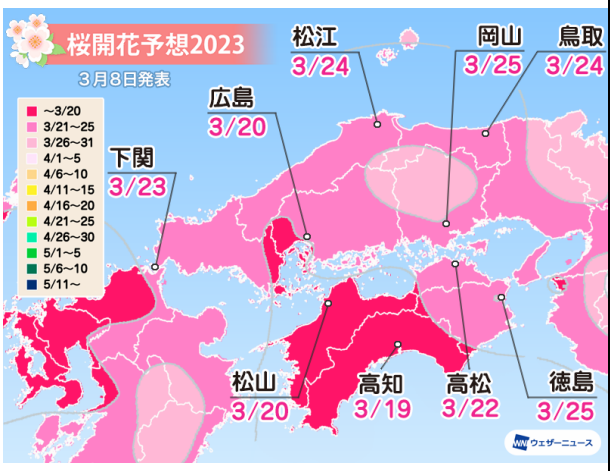

来週末 3 月 19 日に高知で開花 平年よりやや早い～早い予想

中国・四国の桜の開花は平年よりやや早い～早い予想です。昨年と比較すると同じかやや早くなります。

「桜のつぼみ調査」では、先の色が変化したつぼみが一週間で中国で 14 ポイント、四国で 18 ポイント増えました。つぼみは早いスピードで生長しています。今週は最高気温が 20℃前後まで上がり、4 月下旬並の暖かさとなるところもある予想です。来週以降の気温も平年よりやや高くなる傾向です。暖かさに促されてつぼみの生長が一気に進み、来週末にも開花するところがある見込みです。

3 月 19 日に高知で開花し、20 日に広島、松山が続きます。満開の時期は平年よりやや早い～早い見込みで、27 日に高知、29 日には広島で満開を迎えます。

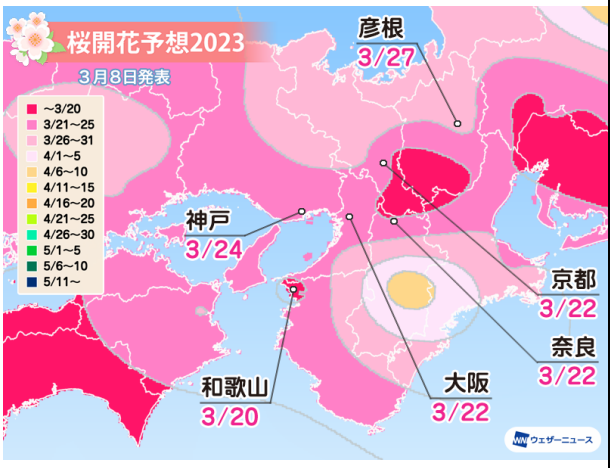

3 月 20 日に和歌山から開花 平年よりやや早い～早い予想

近畿の桜の開花は平年よりやや早い～早い予想です。昨年と比較すると同じかやや早くなります。

「桜のつぼみ調査」では、先の色が変化したつぼみが一週間で 17 ポイント増えました。つぼみは早いスピードで生長しています。今週は最高気温が 20℃前後まで上がり、4 月下旬並の暖かさとなる予想です。来週以降の気温も平年より高くなる傾向です。暖かさに促されてつぼみの生長が一気に進む見込みです。

3 月 20 日に和歌山で開花し、22 日に大阪や京都、奈良が続きます。満開の時期は平年より早いか非常に早い見込みで、27 日に和歌山、29 日には奈良で満開を迎えます。

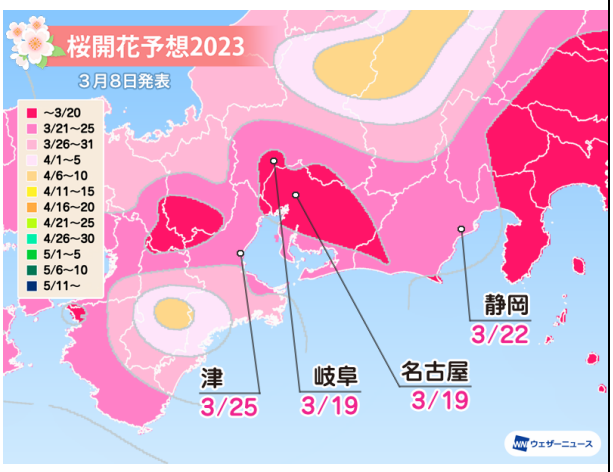

来週末 3 月 19 日に名古屋、岐阜で開花　平年並～早い予想

東海の桜の開花は平年並～早い予想です。昨年と比較すると同じかやや早くなります。

「桜のつぼみ調査」では、先の色が変化したつぼみが一週間で 20 ポイント増えました。つぼみは早いスピードで生長しています。

今週は最高気温が 20℃前後まで上がり、4 月下旬並の暖かさとなる予想です。来週以降の気温も平年より高くなる傾向です。暖かさに促されてつぼみは一気に生長し、来週末にも開花するところがある見込みです。

3 月 19 日に名古屋と岐阜で開花し、22 日に静岡が続きます。25 日には津でも開花を迎えます。満開の時期は平年並か早い見込みで、28 日に名古屋と岐阜、29 日に津、31 日に静岡で満開を迎えます。

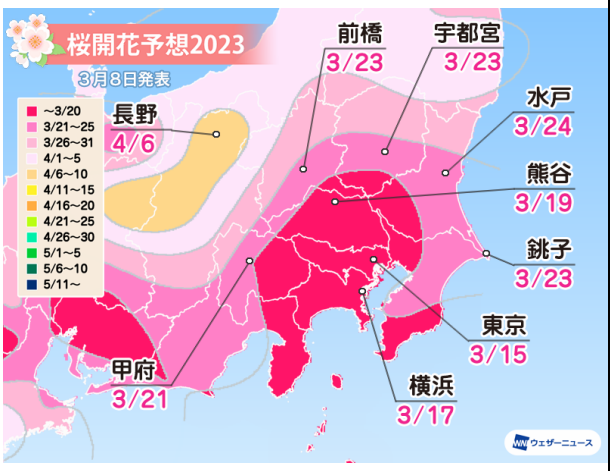

来週 3 月 15 日に東京開花　平年よりやや早い～非常に早い予想

関東甲信の桜の開花は平年よりやや早い～非常に早い予想です。昨年と比較すると同じか早くなります。

「桜のつぼみ調査」では、先の色が変化したつぼみが一週間で関東で 23 ポイント、甲信で 16 ポイント増え、関東で 3 割を超えました。つぼみは早いスピードで生長しています。今週は最高気温が 20℃前後まで上がり、4 月下旬並の暖かさとなる予想です。来週以降の気温も平年より高くなる傾向です。暖かさに促されてつぼみは一気に生長し、来週にも開花するところがある見込みです。

3 月 15 日に東京で開花し、17 日に横浜が続きます。3 月下旬に関東北部で開花し、4 月 6 日には長野でも開花を迎えます。満開の時期は平年よりやや早い～非常に早い見込みで、23 日に東京、26 日には横浜と熊谷で満開を迎えます。

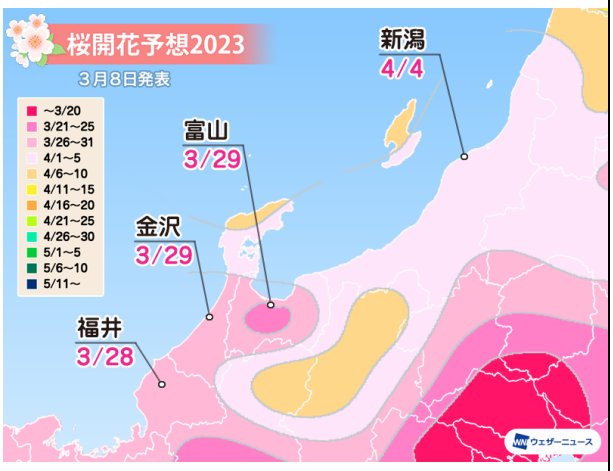

3 月 28 日に福井から開花スタート　平年よりやや早い～早い予想

北陸の桜の開花は平年よりやや早い～早い予想です。昨年と比較すると同じかやや早くなります。

「桜のつぼみ調査」では、先の色が変化したつぼみが一週間で 21 ポイント増えました。つぼみは順調に生長しています。今週は最高気温が 20℃前後まで上がり、季節先取りの暖かさとなる予想です。来週以降の気温も平年よりやや高く、4 月は平年より高くなる傾向です。暖かさに促されて、つぼみの生長が加速しそうです。

3 月 28 日に福井で開花し、29 日に金沢、富山が続きます。4 月 4 日には新潟でも開花を迎えます。満開の時期は平年よりやや早い～早い見込みで、4 月 2 日に福井、3 日に金沢と富山、9 日に新潟で満開を迎えます。

<table>
<tr>
<td> 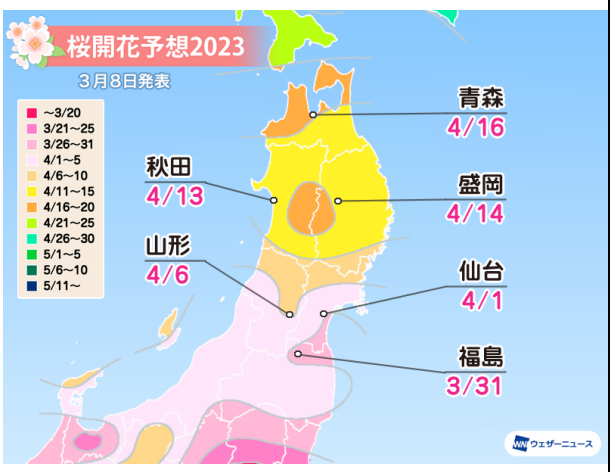
</td>
<td>3 月 31 日に福島から開花　平年よりやや早い～非常に早い予想
東北の桜の開花は平年よりやや早い～非常に早い予想です。昨年と比較すると北部では同じくらいで、南部では早まります。
「桜のつぼみ調査」では、先の色が変化したつぼみが一週間で 9 ポイント増えました。つぼみは順調に生長しています。今週は最高気温が 15℃前後まで上がり、4 月下旬並の暖かさとなる予想です。東北南部では 20℃近くまで気温が上がる日もあります。来週以降、さらに 4 月の気温も平年より高くなる傾向です。暖かさに促されて、つぼみの生長が加速しそうです。
3 月 31 日に福島で開花し 4 月 1 日に仙台が続きます。4 月中旬にかけて東北北部へと開花エリアが広がっていく見通しです。満開の時期は平年よりやや早い～非常に早い見込みで、4 月 4 日に福島、6 日に仙台、20 日には青森でも満開を迎えます。</td>
</tr>
<tr>
<td> 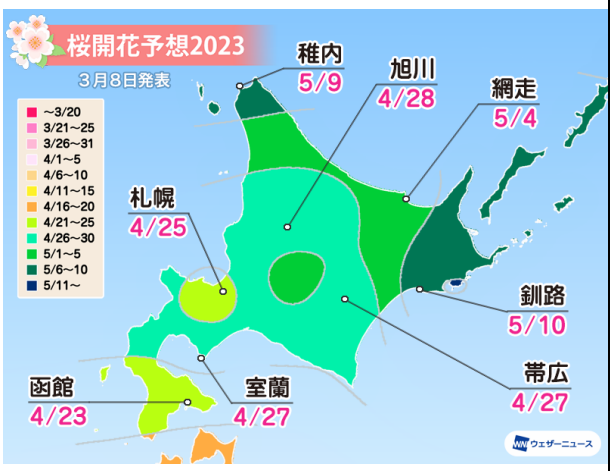
</td>
<td>4 月 23 日に函館から開花スタート　平年より早まる予想
北海道の桜の開花は平年よりやや早い～非常に早い予想です。開花が早かった昨年と比較すると同程度か遅くなります。
「桜のつぼみ調査」では、ほとんどのつぼみが「まだ小さく硬い」状態でしたが、「先が黄色に」変化したつぼみも見られ、昨年よりも早いペースでつぼみの生長が始まっていることがわかりました（昨年同時期は「まだ小さく硬い」つぼみが 100%）。
4 月の気温は平年より高く、5 月は平年よりやや高くなる傾向です。今後つぼみの生長が加速していきそうです。
桜前線は 4 月下旬に道南に到達し、5 月にかけて道北や道東へ北上していきます。函館では 4 月 23 日に、札幌では 25 日に開花する予想です。全国で最も開花が遅い釧路方面も 5 月上旬に咲き始めて、桜前線はゴールへと向かいます。満開の時期は平年より早い～非常に早い見込みで、4 月 27 日に函館、29 日には札幌と帯広で満開を迎えます。</td>
</tr>
</table>

◇　**参考：桜開花予想の定義**

開花日：　標本木で 5～6 輪以上の花が咲いた状態となった最初の日
　　施設内の桜の木(複数)の開花がピークを迎える日

満開日：　標本木で約 80%以上のつぼみが開いた状態となった最初の日
　　施設内の桜の木(複数)の満開がピークを迎える日

※　気象庁の観測基準と同じです。

※　独自の取材により、施設管理者などの判断を基準としています。

◇ 参考:桜開花予想の手法

ウェザーニューズでは、これまでに「さくらプロジェクト」に寄せられた 200 万通以上の桜のリポートおよび桜の名所への独自取材をして得られた実況データを統計的に分析し、実況気温・予想気温のデータをもとに開花日を予測しています。

(1) 桜リポートの分析

ウェザーニューズでは、全国各地の一般の方(ウェザーリポーター)と“つぼみ”の段階から桜の生長を見守り、桜の開花状況を観察する取り組み「さくらプロジェクト」を 2004 年以降、毎年実施しています。全国各地から届くリポートから桜の生長状況を把握し、開花予想に反映しています。

(2) 全国約 1,100 か所の桜の名所への取材データ

ウェザーニューズでは、全国の桜の名所約 1,100 か所に電話などで独自に取材を行い、桜の生長状況や開花状況を調査しています。取材で得られる調査結果を統計的に分析し、開花予想に反映しています。

(3) 近年の統計データを分析

桜の開花予想を算出する際、統計データが分析の基本データとなります。通常、桜の開花予想には過去 30～50 年程度の統計データを使用しますが、昨今の平均気温の上昇傾向により、長期の統計データでは正確な開花予想の算出が難しくなってきました。ウェザーニューズでは、気温が上昇傾向にある過去 20 年間の統計データを基本データとして使用し、各地点の開花予想を算出しています。また、近年の急激な温暖化を考慮するために過去 10 年の統計データも参考にして分析を行っています。

(4) 最新の気象データをもとに気温の推移と開花予想を算出

桜の開花には、前年からの気温が大きく関係します。桜の順調な開花には、つぼみの生長を促す春の暖かさに加え、つぼみが休眠打破するために、前年の秋から冬にかけての寒さも必要です。また、開花のタイミングは 2 月後半から 3 月の気温に大きく影響されます。2 月後半から 3 月の気温が高く、春の訪れが早いほど桜のつぼみの生長は促進され、開花が早まる傾向にあります。一方、開花直前の時期に寒の戻りがあると、寒さが強まった日数だけ開花日が遅れることがあります。寒の戻りによる開花の遅れは、開花時期直前の「桜のつぼみ調査」や独自週間予報等から予測に反映しています。